

LIGUE OUEST

994/05/IA

Agrément n°04 355 123  
du ministère de la Jeunesse et des  
Sports

N° SIRET : 438 044 257 00022

Pôle activités

## NOTE D'ORGANISATION CRITÉRIUM DE CROSS ET MARCHE NORDIQUE DE LA LIGUE OUEST

Jeudi 14 novembre 2024  
Châteaubriant (Loire-Atlantique)

**ANNEXE 1** : Plan d'accès au site

**ANNEXE 2** : Plan du parcours

**ANNEXE 3** : « Le développement durable pendant une manifestation »

### **1. GÉNÉRALITÉS**

Le critérium de cross et de marche nordique 2024 de la Ligue Ouest de la FCD sera organisé le **jeudi 14 novembre 2024** par la section ASAG de la compagnie de gendarmerie de Châteaubriant (Loire-Atlantique). Cette compétition inscrite au calendrier de la Ligue se déroulera sur le site des étangs de Choisel à Châteaubriant.

### **2. ORGANISATION TECHNIQUE**

- a) **Club organisateur : ASAG des Pays de Loire** « Section ASAG de la compagnie de gendarmerie de Châteaubriant ».
- b) **Responsables de l'organisation :**  
ADJ JOLAINE Jérôme : [jerome.jolaine@gendarmerie.interieur.gouv.fr](mailto:jerome.jolaine@gendarmerie.interieur.gouv.fr)  
Gendarme GAREL Mathieu : [matthieu.garel@gendarmerie.interieur.gouv.fr](mailto:matthieu.garel@gendarmerie.interieur.gouv.fr)
- c) **Conseiller technique ligue Ouest :**  
Joël VIOLLE - Mobile : 06 61 86 99 46 - [violle.joel@bbox.fr](mailto:violle.joel@bbox.fr)
- d) **Règlement particulier :**  
Une seule course au programme. Elle réunira les féminines, les vétérans et les seniors sur le même site que les années précédentes. (Chaussures à pointes conseillées).  
**Distances : marche nordique et féminines 6000m (2 boucles), masculins : 9000 m (3 boucles).**
- e) **Déroulement de la compétition**  
09h00 : Rassemblement de tous les concurrents ;  
09h15 : Remise des dossards (prévoir épingles) ;  
10h00 : Départ des courses ;  
12h00 : Proclamation des résultats ;  
13h00 : Repas.

**f) Récompenses pour le critérium de ligue**

**Cross**

**Individuels** : médailles (or 12, argent 12, bronze 12)

Espoirs	:	2003/2005
Seniors et Master 0	:	1986/2002
Master 1 et 2	:	1976/1985
Master 3 et 4	:	1966/1975
Master 5 et 6	:	1956/1965
Master 7 et avant	:	1955 <b>Hommes et femmes</b>

**Équipes, uniquement sur le cross (2 coupes) :**

- 1<sup>re</sup> équipe femme toutes catégories confondues (classement /3)
- 1<sup>re</sup> équipe masculins toutes catégories confondues (classement / 4)

**Marche nordique** : médailles (or 2, argent 2, bronze 2)

**g) Jury**

- **Directeur de course** : MDL/Chef JOLAINE
- **Chronométreur** : Joël VIOLLE (CTS)

### **3. DISPOSITIONS LOGISTIQUES**

**a) Accueil :**

8h45 accueil des participant aux étangs de Choisel, rue de Verdun à Châteaubriant (44110).

**b) Transport :**

Le transport est à la charge des participants. Inscription des véhicules sur SYGEASSUR avant le départ.

**c) Restauration :**

A l'issue de la compétition, un repas en commun sera organisé. Le coût de ce repas sera pris en compte par la Ligue Ouest, uniquement pour les licenciés FCD.

**d) Soutien santé :**

Le soutien santé de la manifestation sera assuré conformément au règlement médical de la FCD appendice 4 et organisé pour que les éventuelles victimes soient secourues dans les délais au plus identiques à ceux que supporteraient les accidentés de la voie publique. En cas d'incident, il sera fait appel au dispositif de secours civil (Pompiers ou SAMU).

**e) Arbitrage :**

Le CTS sera juge en cas de litige.

**f) Divers :**

La remise des récompenses sera organisée à l'issue de la compétition.

### **4. DISPOSITIONS ADMINISTRATIVES ET FINANCIÈRES**

**a) Licence :**

Chaque **concurrent** devra être en possession de sa licence FCD 2024/2025. et/ou d'un certificat d'aptitude à la pratique de la course hors stade en compétition si le code « Activité » de la licence FCD est autre que : course hors stade.

La participation à une course hors stade est subordonnée à la présentation d'une licence sportive en cours de validité. Les photocopies des licences FCD, FFA et autres fédération seront jointes aux bulletins d'engagement. Aucune inscription ne sera prise en compte sans ces documents.

**Les organisateurs devront être licenciés FCD.**

**b) Engagement :**

Droits de participation : 5,00 € par compétiteurs et organisateurs licenciés FCD. **Aucun paiement sur place.**

**Attention** : le trésorier de la Ligue Ouest adressera aux clubs une facture correspondante au nombre de participants au cross et à la marche nordique.

Procédure d'inscription : via l'application SYGEMA de votre club. Inscription en ligne **avant le 4 novembre 2024** (délai de rigueur).

**c) Financement :**

Les frais d'organisation seront pris en charge par la Ligue Ouest. Le club organisateur fera parvenir au secrétariat de la Ligue Ouest avec copie au trésorier de la Ligue Ouest ([rambeau.jl@orange.fr](mailto:rambeau.jl@orange.fr)) les différentes factures pour paiement ou remboursement. Les factures devront être libellées à l'ordre de la Ligue Ouest FCD.

**d) Assurances :**

La licence FCD couvre les risques dans les conditions du contrat y compris au cours des transports (véhicules inscrits sur le site de la FCD SYGEASUR).

**e) Bilan activités et compte-rendu :**

A l'issue de la compétition, le CTS de la ligue adresse aux différents destinataires, la fiche bilan activités.

**f) Droit d'image :**

Tout participant autorise expressément la FCD et ses partenaires à utiliser les images (fixes ou audiovisuelles prises à l'occasion du cross de Châteaubriant et sur lesquelles il pourrait apparaître), à des fins publicitaires, promotionnelles et d'information concernant les activités de la FCD pour la durée la plus longue prévue par la loi.

## **5. DÉVELOPPEMENT DURABLE**

Voir « ANNEXE 3 ».

**Gérard HAUSE**

Vice président de la Ligue Ouest  
En charge du pôle activités



Destinataires (par courriel) :

- Président de la Ligue Ouest ;
- Membres du comité directeur de la Ligue ;
- Trésorier général de la Ligue ;
- Président des clubs LO/FCD ;
- CTS LO Joël VIOLLE
- MDC JOLAINE Jérôme : [asagchateaubriant@gmail.com](mailto:asagchateaubriant@gmail.com)

# ANNEXE 1

## PLAN D'ACCÈS Etangs de Choisel

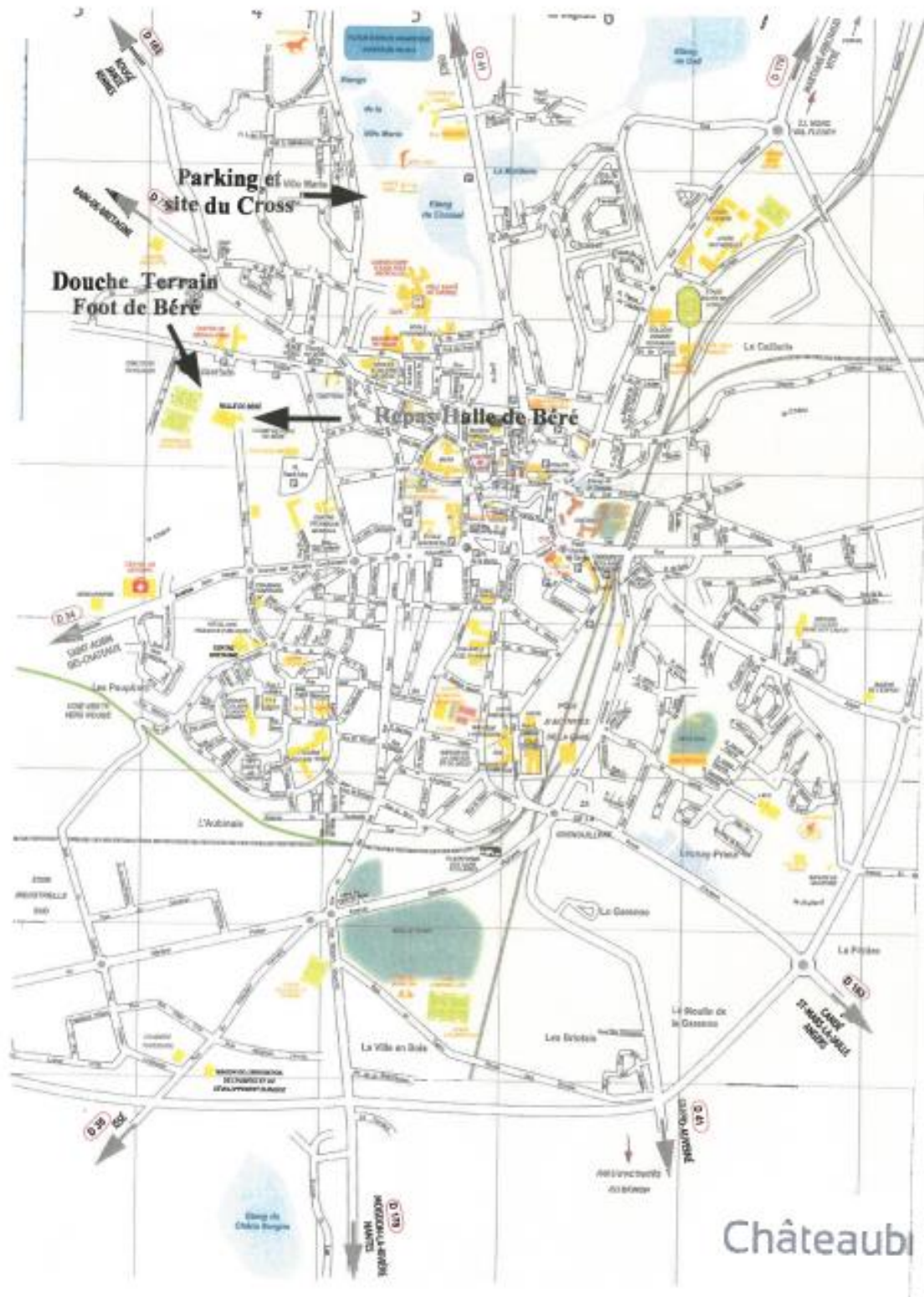

## ANNEXE 2

### PARCOURS CROSS

**COURSE HOMME** : départ 10 heures

Ligne de Départ : 200 m + 3 BOUCLES : 8600 m + Ligne d'arrivée : 30 m

**COURSE FEMME** : départ 10 heures

Ligne de Départ : 200 m + 2 BOUCLES : 5800 m + Ligne d'arrivée : 30 m

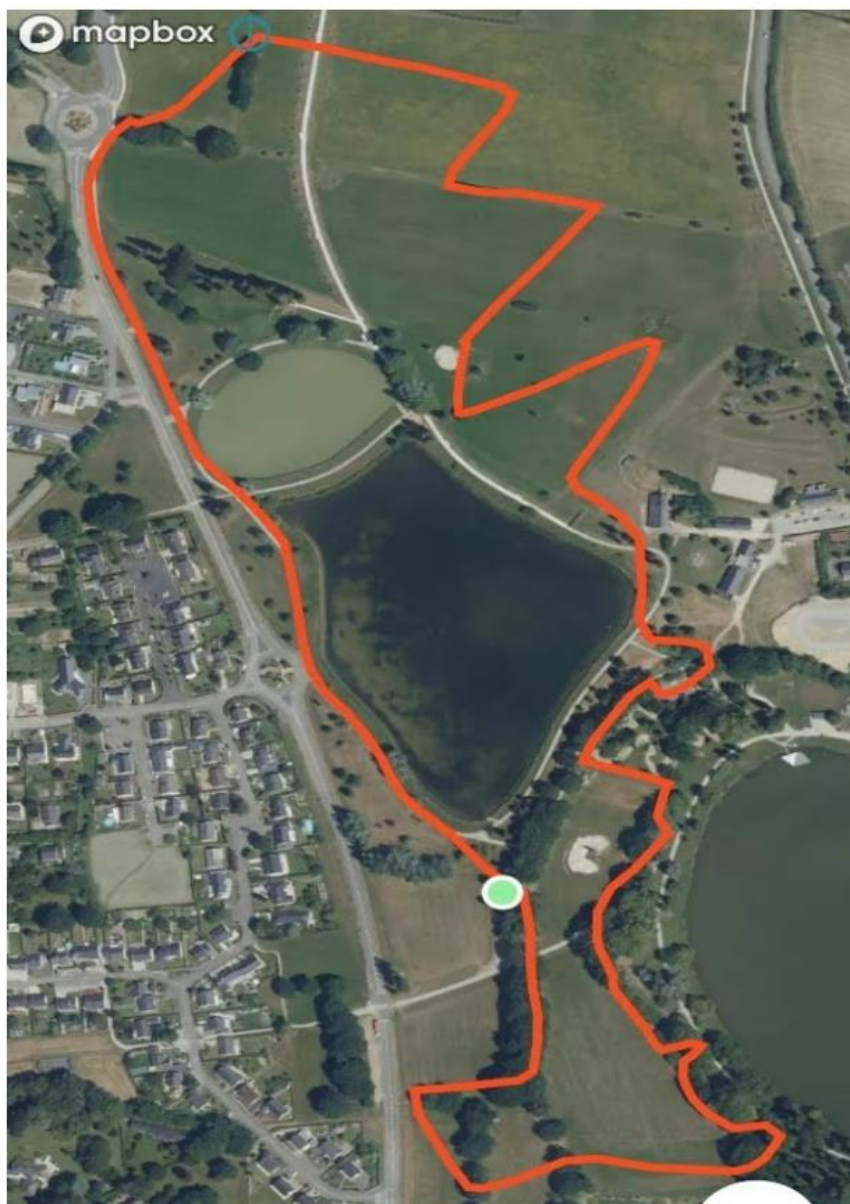

### PARCOURS MARCHE NORDIQUE

**DÉPART** : 9 heures 45

Ligne de Départ : 200 m + 2 BOUCLES : 5800 m + Ligne d'arrivée : 30 m

### LE DÉVELOPPEMENT DURABLE PENDANT UNE MANIFESTATION BONNES PRATIQUES ET ÉCO-GESTES



#### ORGANISATION

- Intégrer au comité d'organisation une personne sensibilisée au développement durable.
- Respecter la réglementation en vigueur en matière de sécurité et d'environnement.
- Tenir compte des considérations environnementales dans le choix du lieu d'organisation en intégrant la préservation de la faune et de la flore.
- S'assurer de l'accessibilité du site au plus grand nombre et plus particulièrement aux personnes à mobilité réduites.
- Assurer l'accueil et la surveillance des participant-e-s et du public sur les espaces protégés.

#### COMMUNICATION

- Privilégier le dématérialisé au papier. Utiliser du papier recyclé. Limiter la couleur et choisir le mode « brouillon » des imprimantes quand c'est possible.
- Limiter les transferts de courriers électroniques aux destinataires
- Réaliser la signalétique en matière recyclable et la retirer une fois la manifestation terminée.

#### TRANSPORTS

- Inciter à l'utilisation des transports collectifs ou au covoiturage pour venir sur le lieu de la rencontre.

#### RESTAURATION / HÉBERGEMENT

- Privilégier les circuits d'approvisionnement courts.
- Utiliser des ustensiles recyclables (couverts, gobelets,...).
- Prévoir le tri sélectif des déchets.
- Sensibiliser à la consommation d'eau.
- Veiller à la mise à disposition de toilettes + PMR.

**BOUGEZ AVEC LA LIGUE OUEST !**